Puma-Klebebänder
Puma-Klebeband, 10m

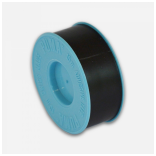

Artikelnummer: 1145.010.xxxxx

Die letzten 5 Zahlen der Artikelnummer finden Sie in der Tabelle unten.
Beschrieb, siehe techn. Datenblatt Register 1

Breite	schwarz	weiss	silber	grün	gelb	rot	blau	hellgrau	Preis/Stk.	Stk./ Kart.	Stk./ Kart.
mm	xxxxx	xxxxx	xxxxx	xxxxx	xxxxx	xxxxx	xxxxx	xxxxx	CHF	VPE1	VPE2
10	01001	01002	01003	01004	01005	01006	01007	01009	3.25	180	1700
15	01501	01502	01503	01504	01505	01506	01507	01509	4.10	180	1700
20	02001	02002	02003	02004	02005	02006	02007	02009	4.80	105	1250
25	02501	02502	02503	02504	02505	02506	02507	02509	5.50	90	950
30	03001	03002	03003	03004	03005	03006	03007	03009	6.30	75	650
40	04001	04002	04003	04004	04005	04006	04007	04009	7.65	45	500
50	05001	05002	05003	05004	05005	05006	05007	05009	9.20	45	400
60	06001	06002	06003	06004	06005	06006	06007	06009	10.50	30	350
70	07001	07002	07003	07004	07005	07006	07007	07009	12.05	30	300
80	08001	08002	08003	08004	08005	08006	08007	08009	13.45	30	250
90	09001	09002	09003	09004	09005	09006	09007	09009	15.20	25	200
100	10001	10002	10003	10004	10005	10006	10007	10009	16.40	20	200

Puma-Klebeband, 20m

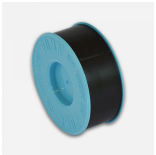

Artikelnummer: 1145.020.xxxxx

Die letzten 5 Zahlen der Artikelnummer finden Sie in der Tabelle unten.
Beschrieb, siehe techn. Datenblatt Register 1

Breite	schwarz	weiss	silber	grün	gelb	rot	blau	hellgrau	Preis/Stk.	Stk./ Kart.	Stk./ Kart.
mm	xxxxx	xxxxx	xxxxx	xxxxx	xxxxx	xxxxx	xxxxx	xxxxx	CHF	VPE1	VPE2
10	01001	01002	01003	01004	01005	01006	01007	01009	5.40	252	812
15	01501	01502	01503	01504	01505	01506	01507	01509	6.65	180	616
20	02001	02002	02003	02004	02005	02006	02007	02009	7.85	126	476
25	02501	02502	02503	02504	02505	02506	02507	02509	9.30	108	392
30	03001	03002	03003	03004	03005	03006	03007	03009	10.70	90	336
40	04001	04002	04003	04004	04005	04006	04007	04009	13.35	72	252
50	05001	05002	05003	05004	05005	05006	05007	05009	16.40	54	224
60	06001	06002	06003	06004	06005	06006	06007	06009	19.40	36	168
70	07001	07002	07003	07004	07005	07006	07007	07009	22.35	36	140
80	08001	08002	08003	08004	08005	08006	08007	08009	25.30	18	140
90	09001	09002	09003	09004	09005	09006	09007	09009	28.05	18	112
100	10001	10002	10003	10004	10005	10006	10007	10009	31.00	18	112

Certoplast 601 Klebeband ohne Seitenscheiben, 10m



Artikelnummer: 1138.010.xxxxx

Die letzten 5 Zahlen der Artikelnummer finden Sie in der Tabelle unten.
Beschrieb, siehe techn. Datenblatt Register 2

Breite	schwarz	weiss	grün	gelb	rot	blau	hellgrau	braun	gelbgrün	violett	Preis/Stk.	Stk./ Kart.	Stk./ Kart.
mm	xxxxx	xxxxx	xxxxx	xxxxx	xxxxx	xxxxx	xxxxx	xxxxx	xxxxx	xxxxx	CHF	VPE1	VPE2
10	01001	01002	01004	01005	01006	01007	01009	01013	01015	01016	1.65	180	336
15	01501	01502	01504	01505	01506	01507	01509	01513	01515	01516	1.85	180	336
20	02001	02002	02004	02005	02006	02007	02009	02013	02015	02016	2.35	105	196
25	02501	02502	02504	02505	02506	02507	02509	02513	02515	02516	2.45	90	168
30	03001	03002	03004	03005	03006	03007	03009	03013	03015	03016	2.65	75	140
40	04001	04002	04004	04005	04006	04007	04009	04013	04015	04016	3.25	45	84
50	05001	05002	05004	05005	05006	05007	05009	05013	05015	05016	4.00	45	84
60	06001	06002	06004	06005	06006	06007	06009	06013	06015	06016	4.70	30	56
70	07001	07002	07004	07005	07006	07007	07009	07013	07015	07016	5.30	30	56
80	08001	08002	08004	08005	08006	08007	08009	08013	08015	08016	6.00	30	56
90	09001	09002	09004	09005	09006	09007	09009	09013	09015	09016	6.75	20	42
100	10001	10002	10004	10005	10006	10007	10009	10013	10015	10016	7.35	20	42

Certoplast 601 Klebeband ohne Seitenscheiben, 25m



Artikelnummer: 1138.025.xxxxx

Die letzten 5 Zahlen der Artikelnummer finden Sie in der Tabelle unten.
Beschrieb, siehe techn. Datenblatt Register 2

Breite	schwarz	weiss	grün	gelb	rot	blau	hellgrau	braun	gelbgrün	violett	Preis/Stk.	Stk./ Kart.	Stk./ Kart.
mm	xxxxx	xxxxx	xxxxx	xxxxx	xxxxx	xxxxx	xxxxx	xxxxx	xxxxx	xxxxx	CHF	VPE1	VPE2
10	01001	01002	01004	01005	01006	01007	01009	01013	01015	01016	2.85	216	0
15	01501	01502	01504	01505	01506	01507	01509	01513	01515	01516	3.25	216	0
20	02001	02002	02004	02005	02006	02007	02009	02013	02015	02016	4.10	126	0
25	02501	02502	02504	02505	02506	02507	02509	02513	02515	02516	4.50	108	0
30	03001	03002	03004	03005	03006	03007	03009	03013	03015	03016	6.10	90	0
40	04001	04002	04004	04005	04006	04007	04009	04013	04015	04016	7.45	54	0
50	05001	05002	05004	05005	05006	05007	05009	05013	05015	05016	9.00	54	0
60	06001	06002	06004	06005	06006	06007	06009	06013	06015	06016	10.40	36	0
70	07001	07002	07004	07005	07006	07007	07009	07013	07015	07016	11.85	36	0
80	08001	08002	08004	08005	08006	08007	08009	08013	08015	08016	13.35	36	0
90	09001	09002	09004	09005	09006	09007	09009	09013	09015	09016	14.80	18	0
100	10001	10002	10004	10005	10006	10007	10009	10013	10015	10016	16.10	18	0

Certoplast 601 Klebeband mit Seitenscheiben, 10m

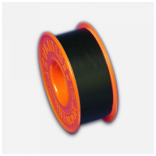

Artikelnummer: 1139.010.xxxxx

Die letzten 5 Zahlen der Artikelnummer finden Sie in der Tabelle unten.
Beschrieb, siehe techn. Datenblatt Register 2

Breite	schwarz	weiss	grün	gelb	rot	blau	hellgrau	braun	gelbgrün	violett	Preis/Stk.	Stk./ Kart.	Stk./ Kart.
mm	xxxxx	xxxxx	xxxxx	xxxxx	xxxxx	xxxxx	xxxxx	xxxxx	xxxxx	xxxxx	CHF	VPE1	VPE2
10	01001	01002	01004	01005	01006	01007	01009	01013	01015	01016	1.85	180	336
15	01501	01502	01504	01505	01506	01507	01509	01513	01515	01516	2.15	180	336
20	02001	02002	02004	02005	02006	02007	02009	02013	02015	02016	2.45	105	196
25	02501	02502	02504	02505	02506	02507	02509	02513	02515	02516	2.85	90	168
30	03001	03002	03004	03005	03006	03007	03009	03013	03015	03016	3.25	75	140
40	04001	04002	04004	04005	04006	04007	04009	04013	04015	04016	4.00	45	84
50	05001	05002	05004	05005	05006	05007	05009	05013	05015	05016	4.80	45	84
60	06001	06002	06004	06005	06006	06007	06009	06013	06015	06016	5.60	30	56
70	07001	07002	07004	07005	07006	07007	07009	07013	07015	07016	6.45	30	56
80	08001	08002	08004	08005	08006	08007	08009	08013	08015	08016	7.05	30	56
90	09001	09002	09004	09005	09006	09007	09009	09013	09015	09016	7.85	20	42
100	10001	10002	10004	10005	10006	10007	10009	10013	10015	10016	8.75	20	42

Certoplast 601 Klebeband mit Seitenscheiben, 25m

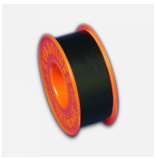

Artikelnummer: 1139.025.xxxxx

Die letzten 5 Zahlen der Artikelnummer finden Sie in der Tabelle unten.
Beschrieb, siehe techn. Datenblatt Register 2

Breite	schwarz	weiss	grün	gelb	rot	blau	hellgrau	braun	gelbgrün	violett	Preis/Stk.	Stk./ Kart.	Stk./ Kart.
mm	xxxxx	xxxxx	xxxxx	xxxxx	xxxxx	xxxxx	xxxxx	xxxxx	xxxxx	xxxxx	CHF	VPE1	VPE2
10	01001	01002	01004	01005	01006	01007	01009	01013	01015	01016	3.25	120	0
15	01501	01502	01504	01505	01506	01507	01509	01513	01515	01516	4.40	120	0
20	02001	02002	02004	02005	02006	02007	02009	02013	02015	02016	5.30	70	0
25	02501	02502	02504	02505	02506	02507	02509	02513	02515	02516	6.10	60	0
30	03001	03002	03004	03005	03006	03007	03009	03013	03015	03016	7.45	50	0
40	04001	04002	04004	04005	04006	04007	04009	04013	04015	04016	9.00	30	0
50	05001	05002	05004	05005	05006	05007	05009	05013	05015	05016	10.50	30	0
60	06001	06002	06004	06005	06006	06007	06009	06013	06015	06016	12.15	20	0
70	07001	07002	07004	07005	07006	07007	07009	07013	07015	07016	13.75	20	0
80	08001	08002	08004	08005	08006	08007	08009	08013	08015	08016	15.40	20	0
90	09001	09002	09004	09005	09006	09007	09009	09013	09015	09016	17.15	10	0
100	10001	10002	10004	10005	10006	10007	10009	10013	10015	10016	18.65	10	0

CAT Klebeband, 10m



Artikelnummer: 1136.010.xxxxx

Die letzten 5 Zahlen der Artikelnummer finden Sie in der Tabelle unten.
Beschrieb, siehe techn. Datenblatt Register 2

Breite	schwarz	hellgrau	Preis/Stk.	Stk./ Kart.	Stk./ Kart.
mm	xxxxx	xxxxx	CHF	VPE1	VPE2
19	01901	01909	1.70	350	0
30	03001	03009	2.10	210	0
50	05001	05009	3.10	140	0

Certoplast PVC selbsklebend Typ 603, 10m

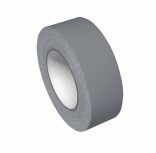

Artikelnummer: 1137.010.xxxxx

Die letzten 5 Zahlen der Artikelnummer finden Sie in der Tabelle unten.
Beschrieb, siehe techn. Datenblatt Register 2

Breite	schwarz	weiss	grün	rot	blau	hellgrau	Preis/Stk.	Stk./ Kart.
mm	xxxxx	xxxxx	xxxxx	xxxxx	xxxxx	xxxxx	CHF	VPE
19	01901	01902	01904	01906	01907	01909	3.15	180
						00009	0.00	
30	03001	03002	03004	03006	03007	03009	5.30	150
50	05001	05002	05004	05006	05007	05009	6.10	90
100	10001					10009	7.45	54

Gewebeklebebänder, 10m & 50m

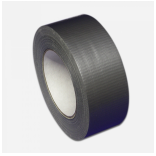

Artikelnummer: 1134.0x0.05103

Beschrieb, siehe techn. Datenblatt Register 3

Breite	Länge	Art. Nr.	Preis/Stk.	Stk.
mm	m		CHF	pro Karton
48	10	1134.010.05103	4.20	36
48	50	1134.050.05103	13.30	24

Betongewebeklebeband "all weather", 50m

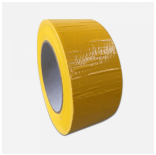

Artikelnummer: 1134.050.04425

Beschrieb, siehe techn. Datenblatt Register 3

Breite	Länge	Art. Nr.	Preis/Stk.	Stk.
mm	m		CHF	pro Karton
44	50	1134.050.04425	12.20	24

Kaltschrumpfband, 15m



Artikelnummer: 1250.015.XXXXX

Die letzten 5 Zahlen der Artikelnummer finden Sie in der Tabelle unten.
Beschrieb, siehe techn. Datenblatt Register 4

Breite	Dicke	Art. Nr.	Preis/Stk.	Stk./ Kart.	Stk./ Pal.
mm	mm		CHF	VPE1	VPE2
50		1250.015.05003	39.80	20	0

Schrumpfschlauch, 60m

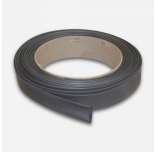

Artikelnummer: 1250.060.XXXX

Die letzten 4 Zahlen der Artikelnummer finden Sie in der Tabelle unten.
Beschrieb, siehe techn. Datenblatt Register 4

Länge	Dimension	Schrumpfverhältnis	Art. Nr.	Preis/Stk.	Stk.
m	mm			CHF	pro Karton
60	25.4/12.7	2 : 1	1250.060.2512	17.65	60
60	39/13	3 : 1	1250.060.3913	31.65	60

EPR Reparaturband selbstverschweissend, 5m



Artikelnummer: 1135.005.XXXX

Beschrieb, siehe techn. Datenblatt Register 4

Länge	Breite	Dicke	Art. Nr.	Preis/Stk.	Stk.
m	mm	mm		CHF	pro Karton
5	19	0.5	1135.005.1951	12.50	10
5	25	0.5	1135.005.2551	15.90	10

Gerband 705 Reinaluminium-Klebeband, 50m

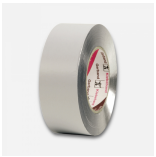

Artikelnummer: 1201.050.xxx

Beschrieb, siehe techn. Datenblatt Register 5

Länge	Breite	Dicke	Art. Nr.	Preis/Stk.	Stk.
m	mm	mm		CHF	pro Karton
50	50	0.03	1201.050.050	17.15	24
50	75	0.03	1201.050.075	27.10	16

Aluminium-Klebeband 9005

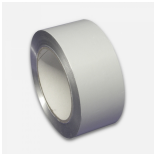

Artikelnummer: 1205.0XX.XXXX

Beschrieb, siehe techn. Datenblatt Register 5

Länge	Breite	Dicke	Art. Nr.	Preis/Stk.	Stk.
m	mm	mm		CHF	pro Karton
50	50	0.03	1205.050.050	12.45	24
50	75	0.03	1205.050.075	18.60	16
100	50	0.03	1205.100.050	25.30	18
100	75	0.03	1205.100.075	41.15	12

Aluminium Klebeband bedampft, 50m

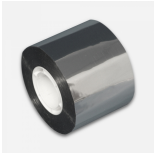

Artikelnummer: 1210.050.xxx

Die letzten 3 Zahlen der Artikelnummer finden Sie in der Tabelle unten.
Beschrieb, siehe techn. Datenblatt Register 5

Breite	Dicke	Art. Nr.	Preis/Stk.	Stk.
mm	mm		CHF	pro Karton
50	0.03	1210.050.050	11.40	96
75	0.03	1210.050.075	16.85	64
100	0.03	1210.050.100	22.50	48

Aluminium-Klebeband mit Gittergewebe, 50m



Artikelnummer: 1206.050.xxx

Beschrieb, siehe techn. Datenblatt Register 5

Länge	Breite	Dicke	Art. Nr.	Preis/Stk.	Stk.
m	mm	mm		CHF	pro Karton
50	50	0.03	1206.050.050	20.80	24
50	75	0.03	1206.050.075	30.85	16

PUMISOL nicht klebend, 5m

Artikelnummer: 1150.005.xxx

Die letzten 3 Zahlen der Artikelnummer finden Sie in der Tabelle unten.
Beschrieb, siehe techn. Datenblatt Register 6



Länge	Breite	Art. Nr.	Preis/Stk.	Stk.
m	mm		CHF	pro Karton
5	50	1150.005.050	2.70	150
5	70	1150.005.070	3.65	105
5	83	1150.005.083	4.10	90
5	100	1150.005.100	5.00	75

Oeko-Bandagen, 2.5m

Artikelnummer: 1181.025.xxx

Beschrieb, siehe techn. Datenblatt Register 6

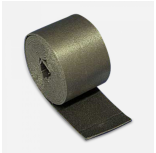

Länge	Breite	Dicke	Art. Nr.	Preis/Stk.	Stk.
m	mm	mm		CHF	pro Karton
2.5	50	2.5	1181.025.05009	2.10	350
2.5	85	2.5	1181.025.08509	3.50	210
2.5	100	2.5	1181.025.10009	3.95	175

Thermo-Bandage, 2.5m

Artikelnummer: 1180.025.xxx

Beschrieb, siehe techn. Datenblatt Register 6



Länge	Breite	Dicke	Art. Nr.	Preis/Stk.	Stk.
m	mm	mm		CHF	pro Karton
2.5	50	5.0	1180.025.05002	3.60	200
2.5	85	5.0	1180.025.08502	5.35	120
2.5	100	5.0	1180.025.10002	6.35	100

Seidenisolierpolster, 10kg

Artikelnummer: 1182.070.03050

Beschrieb, siehe techn. Datenblatt Register 6



Länge	Durchschnitt	Art. Nr.	Preis/kg	Stk.
m	Ø mm		CHF	pro Karton
ca. 70	30-50	1182.070.03050	27.00	10kg

SK-Tape Kautschukband, 15m

Artikelnummer: 2300.015.051

Beschrieb, siehe techn. Datenblatt Register 6



Länge	Breite	Dicke	Art. Nr.	Preis/Stk.	Stk.
m	mm	mm		CHF	pro Karton
15	50	3.0	2300.015.051	26.25	12

Schallschutz Dämm- und Trennstreifen G, 15m

Artikelnummer: 1171.015.06060

Beschrieb, siehe techn. Datenblatt Register 8



Länge	Breite	Art. Nr.	Preis/Stk.	Stk./ Kart.	Stk./ Pal.
m	mm		CHF	VPE1	VPE2
15	60	1171.015.06060	44.00	12	144

Schallschutz Dämm- und Trennstreifen D, 30m

Artikelnummer: 1171.030.03080

Beschrieb, siehe techn. Datenblatt Register 8



Länge	Breite	Art. Nr.	Preis/Stk.	Stk./ Kart.	Stk./ Pal.
m	mm		CHF	VPE1	VPE2
30	80	1171.030.03080	47.00	12	144

Akustik-Bandage blau, 3.6m

Artikelnummer: 1171.036.07007

Beschrieb, siehe techn. Datenblatt Register 8



Länge	Breite	Dicke	Art. Nr.	Preis/Stk.	Stk./ Kart.	Stk./ Pal.
m	mm	mm		CHF	VPE1	VPE2
3.6	70	3.0	1171.036.07007	6.75	140	0

Kork Stanzteile GIS einseitig klebend

Artikelnummer: 1171.070.50513

Beschrieb, siehe techn. Datenblatt Register 8



Länge	Breite	Dicke	Art. Nr.	Preis/Stk.	Stk./ Kart.	Stk./ Pal.
mm	mm	mm		CHF	VPE1	VPE2
70	50	5	1171.070.50513	1.78	600	50400

Bezeichnungsbänder



Artikelnummer: 1230.XXX.XXXXX

Beschrieb, siehe techn. Datenblatt Register 9

Breite	Länge		Art. Nr.	Preis/Stk.	Stk.
mm	m			CHF	VPE
40	250	Warnband gelb ACHTUNG GASLEITUNG	1230.025.04005	29.55	1
40	250	Warnband blau ACHTUNG WASSERLEITUNG	1230.025.04007	29.55	1
100	250	Warnband gelb ACHTUNG GASLEITUNG D/F	1230.025.10005	68.60	1
100	250	Warnband blau ACHTUNG WASSERLEITUNG	1230.025.10007	68.60	1
40	250	Ortungs-Warnband mit Stahlband blau, ACHTUNG Wasserleitung	1230.050.04007	255.15	1

PVC-Hartmantelfolie, 10m & 25m, Breite 1.2m

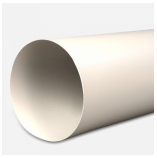

Artikelnummer: 1010/20.0xx.xxxx

Die letzten 5 Zahlen der Artikelnummer finden Sie in der Tabelle unten.
Beschrieb, siehe techn. Datenblatt Register 10

m²		schwarz	weiss	zinnober	ultramarin	hellgrau	reseda	orange	karmin	Preis/Stk.	Rolle
										CHF	pro Palette
12	1010.010					12009				70.30	96
30	1010.025					**12009***				155.15	50
30	1010.025					**12009S****				155.15	32
30	1020.025	12001	12002	12006	12007		12010	12011	12012	225.00	50

*** Kleiner Kern, ** grosser Kern**

Bogenbänder

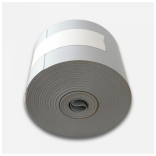

Artikelnummer: 1230.050.xxxxx

Die letzten 5 Zahlen der Artikelnummer finden Sie in der Tabelle unten.
Beschrieb, siehe techn. Datenblatt Register 10

Länge	Breite	Art. Nr.	Preis/Stk.	Stk.
m	mm		CHF	
50	20	1230.050.02009	9.45	10
50	30	1230.050.03009	12.50	10

Quellschweissmittel



Artikelnummer: 1071.xxx

Beschrieb, siehe techn. Datenblatt Register 10

Liter	VOC	Art. Nr.	Preis
	CHF		CHF
1	3.00	1071.100	19.55
	0.00		0.00
	0.00		0.00

Pinsel zu Quellschweissmittel

Artikelnummer: 1071.01.1230

Beschrieb, siehe techn. Datenblatt Register 10

Art. Nr.	Preis/Stk.	Stk.
	CHF	pro Karton
1071.01.1230	3.60	144

Bindedraht geglüht verzinkt

Artikelnummer: 5000.xxx.xxxxx

Beschrieb, siehe techn. Datenblatt Register 10



Gewicht	Durchschnitt	Art. Nr.	Preis/Stk.	VPE
kg	Ø mm		CHF	kg
2.5	0.8	5000.025.08001.E	0.00	2.5
2.5	0.9	5000.025.09001.E	0.00	2.5
5	1.3	5000.050.13001.E	0.00	5.0
5	1.6	5000.050.16001.E	0.00	5.0

Bindedraht geglüht schwarz

Artikelnummer: 5000.xxx.xxxxx

Beschrieb, siehe techn. Datenblatt Register 10



Gewicht	Durchschnitt	Art. Nr.	Preis/Stk.	VPE
kg	Ø mm		CHF	kg
2.5	1.3	5000.025.13000.E	0.00	2.5
2.5	1.6	5000.025.16000.E	0.00	2.5

Alu-Manschetten

Artikelnummer: 1080.010.xxxxx

Die letzten 5 Zahlen der Artikelnummer finden Sie in der Tabelle unten.
Beschrieb, siehe techn. Datenblatt Register 10

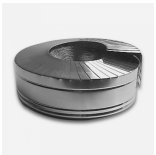

Breite		zinnober	ultramarin	reseda	orange	karmin	Preis/Stk.	Stk./VPE
mm							CHF	
20	1080.010	02006	02007	02010	02011	02012	34.95	1
30	1080.010	03006	03007	03010	03011	03012	38.20	1
40	1080.010	04006	04007	04010	04011	04012	47.80	1
50	1080.010	05006	05007	05010	05011	05012	52.25	1

Alu-Manschetten natur

Artikelnummer: 1080.010.xxx18

Die letzten 5 Zahlen der Artikelnummer finden Sie in der Tabelle unten.
Beschrieb, siehe techn. Datenblatt Register 10

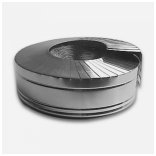

Breite	Art. Nr.	Preis/Stk.	Kart.
mm		CHF	Stk./VPE
20	1080.010.02018	15.60	5
30	1080.010.03018	18.40	5
40	1080.010.04018	26.20	5
50	1080.010.05018	30.25	5
60	1080.010.06018	32.95	5

Farbspray, 400ml

Artikelnummer: 1073.400.xx

Beschrieb, siehe techn. Datenblatt Register 10



	schwarz	weiss	zinnober	ultramarin	reseda	hellgrau	karmin	Preis/Stk.	Stk.
1073.400	01	02	06	07	10	11	12	50.85	6

Plastic-Primer transparent, 400ml

Artikelnummer: 1073.400.00

Beschrieb, siehe techn. Datenblatt Register 10



Art. Nr.	Preis/Stk.	Stk.
	CHF	pro Karton
1073.400.00	50.85	6

Power Spray Sprühkleber 500 ml

Artikelnummer: 1074.501

Dose 500ml
Beschrieb, siehe techn. Datenblatt Register 11



Dose		Art. Nr.	Preis/Stk.	Stk./ Kart.	Stk./ Pal.
ml			CHF		
500		1074.501	18.25	12	504
0.274/kg	VOC Abgabe pro Dose	VOC	0.82		

Tem-Alubutyl-Folie

Artikelnummer: 1120.010.xxxx

Die letzten 4 Zahlen der Artikelnummer finden Sie in der Tabelle unten.
Beschrieb, siehe techn. Datenblatt Register 12

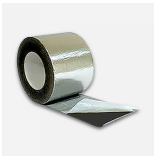

Breite	Dicke	Art. Nr.	Preis/Stk.	Stk.
mm	mm		CHF	pro Karton
50	0.6	1120.010.0050	22.05	12
100	0.6	1120.010.0100	41.15	8
150	0.6	1120.010.0150	61.25	4
200	0.6	1120.010.0200	80.55	4

GYSKO ELOTENE Bitumenband

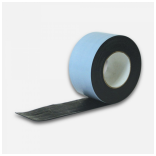

Artikelnummer: 1700.013.xxxxx

Die letzten 5 Zahlen der Artikelnummer finden Sie in der Tabelle unten.
Beschrieb, siehe techn. Datenblatt Register 13

Breite	Länge	Art. Nr.	Preis/Stk.	Stk.
mm	m		CHF	pro Karton
50	10	1700.013.50050	39.85	12
100	10	1700.013.50100	78.65	16

GYSKO Plast

Artikelnummer: 1700.001.06000

Beschrieb, siehe techn. Datenblatt Register 13

Gewicht	Art. Nr.	Preis/Stk.	Stk.
kg		CHF	Post
kg		0.00	

GYSKO-BAND plastisches Korrosionsschutzband



Artikelnummer: 1700.010.xxxxx

Die letzten 5 Zahlen der Artikelnummer finden Sie in der Tabelle unten.
Beschrieb, siehe techn. Datenblatt Register 13

Breite	Länge	Art. Nr.	Preis/Stk.	Stk.
mm	m		CHF	VPE1
30	10	1700.010.10030	13.70	36
			0.00	
50	10	1700.010.10050	15.20	24
60	10	1700.010.10060	17.90	18
70	10	1700.010.10070	20.60	18
80	10	1700.010.10080	23.70	12
100	10	1700.010.10100	29.30	12
120	10	1700.010.10120	34.65	6
150	10	1700.010.10150	42.65	6
200	10	1700.010.10200	57.05	6
300	10	1700.010.10300	94.20	4
			0.00	
500	10	1700.010.10500	136.05	4

Korrosionsschutzband PE

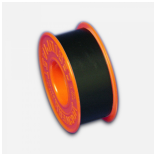

Artikelnummer: 1130.010.xxxxx

Die letzten 5 Zahlen der Artikelnummer finden Sie in der Tabelle unten.
Beschrieb, siehe techn. Datenblatt Register 13

Breite	Länge	Art. Nr.	Preis/Stk.	Stk.
mm	m		CHF	VPE
			0.00	
30	10	1130.010.03001	3.85	150
			0.00	
70	10	1130.010.07001	7.50	72
100	10	1130.010.10001	10.95	54

Schlauchbriden, Typ W2

Artikelnummer: 3800.2xx.xxxxx

Beschrieb, siehe techn. Datenblatt Register 14



Breite	Grösse	Art. Nr.	Preis/Stk.	Stk.
mm	mm		CHF	pro Karton
9	12-22	3800.209.2122	1.70	50
12	16-25	3800.212.1625	2.15	50
12	20-32	3800.212.2032	2.15	50
12	25-40	3800.212.2540	2.15	50
12	32-50	3800.212.3250	2.25	50
12	40-60	3800.212.4060	2.35	50
12	50-70	3800.212.5070	2.70	50
12	60-80	3800.212.6080	2.90	50
12	70-90	3800.212.7090	3.00	10
12	80-100	3800.212.8010	3.00	10
12	90-110	3800.212.9011	3.25	10
12	100-120	3800.212.1012	3.45	10
12	110-130	3800.212.1113	4.00	10
12	120-140	3800.212.1214	3.85	10
12	130-150	3800.212.1315	4.95	10
12	140-160	3800.212.1416	4.10	10

Schlauchbriden, Typ W4

Artikelnummer: 3800.4xx.xxxxx

Beschrieb, siehe techn. Datenblatt Register 14



Breite	Grösse	Art. Nr.	Preis/Stk.	Stk.
mm	mm		CHF	pro Karton
9	8-16	3800.409.0816	3.25	50
9	12-22	3800.409.1220	3.25	50
12	16-25	3800.412.1625	4.75	50
12	20-32	3800.412.2032	5.15	50
12	25-40	3800.412.2540	5.10	50
12	32-50	3800.412.3250	5.55	50
12	40-60	3800.412.4060	5.75	50
12	50-70	3800.412.5070	5.85	50
12	60-80	3800.412.6080	6.80	50
12	70-90	3800.412.7090	7.10	10
12	80-100	3800.412.8010	7.40	10
12	90-110	3800.412.9011	7.70	10
12	100-120	3800.412.1012	1.75	10
12	110-130	3800.412.1113	7.95	10
12	120-140	3800.412.1214	8.05	10
12	130-150	3800.412.1315	0.00	10
12	140-160	3800.412.1416	11.60	10

2-Ohr Klemmbrieden

Artikelnummer: 3810.xxx



Beschrieb, siehe techn. Datenblatt Register 14

Breite	Grösse	Art. Nr.	Preis/Stk.	Stk.
mm	mm		CHF	pro Karton
7	9-11	3810.00911	0.85	100
7	11-13	3810.01113	0.95	100
7.5	13-15	3810.01417	0.95	100
7.5	17-20	3810.0172	1.35	100
7.5	15-18	3810.01821	1.10	100
9	20-23	3810.02023	1.45	100
9	22-25	3810.02225	1.85	100
9	23-27	3810.02327	1.70	100
9	25-28	3810.02528	1.95	100

Schutzkappen gelb für PE-Rohre

Artikelnummer: 5000.xxx

Beschrieb, siehe techn. Datenblatt Register 14



Ø	Art. Nr.	Preis/Stk.	VPE
mm		CHF	Stk.
40	5000.040	1.05	10
48 (48.3)	5000.048	0.75	10
50 (50.8)	5000.050	0.70	10
56 (57)	5000.056	0.85	10
63 (63.5)	5000.063	1.20	10
75	5000.075	2.60	10
90	5000.090	2.65	10
110	5000.110	3.65	10
125	5000.125	4.45	10
160	5000.160	6.45	10
200	5000.200	9.85	1

Grundierfarben

Artikelnummer: 1084./1090.500

Beschrieb, siehe techn. Datenblatt Register 14



Gebinde		Art. Nr.	Preis/Stk.	VPE
kg			CHF	kg
5	rotbraun	1084.500	89.00	5kg
5	grau	1090.500	89.00	5kg

Universalverdünner Gebinde à 5lt.

Artikelnummer: 1084./1090.500

Beschrieb, siehe techn. Datenblatt Register 14



Gebinde	Art. Nr.	Preis/Stk.	VPE
kg		CHF	lt.
5.	1091.500	80.50	5lt.

Grundierspray, 400ml

Artikelnummer: 1090.600/700

Dose 500ml
Beschrieb, siehe techn. Datenblatt Register 14



Dose		Art. Nr.	Preis/Stk.	Stk./ Kart.	Stk./ Pal.
ml			CHF		
400	rotbraun	1090.700	23.70	12	504
400	grau	1090.600	23.70	12	504

Dichtungshanf (Zopf), Hanfbobine

Artikelnummer: 1182.100.00001

Beschrieb, siehe techn. Datenblatt Register 14





Gewicht		Art. Nr.	Preis/kg.	kg
Gramm			CHF	pro Karton
1000		1182.100.00001	75.90	5
80	Hanfbobine	1182.080.00001	8.55	400

Hanfspender

Artikelnummer: 5091.003.03

Leer, inklusive Befestigungsblech für Wand- oder Werkbankmontage, einfach in der Handhabung, überall verwendbar, schützt gegen Schmutz, Menge beliebig dosierbar.



	Art. Nr.	Preis/Stk.	Stk./ Kart.
		CHF	VPE1
	5091.003.03	51.25	1

Hanfspender "Flachsi"

Artikelnummer: 5091.003.02

Einfache Verarbeitung, zentimetergenauer Abriss, parallele Abwicklung, optimale Dosierbarkeit, spendertauglich, fein gebürstet, hochrein, optimale Dichtfähigkeit.

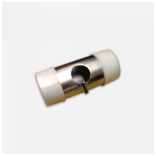

	Art. Nr.	Preis/Stk.	Stk./ Kart.
		CHF	VPE1
	5091.003.02	35.65	1

Hanfspender "Flachsi" inkl. Hanfspule

Artikelnummer: 5091.103



Einfache Verarbeitung, zentimetergenauer Abriss, parallele Abwicklung, optimale Dosierbarkeit, spendertauglich, fein gebürstet, hochrein, optimale Dichtfähigkeit, inkl. Hanfspule.

	Art. Nr.	Preis/Stk.	Stk./ Kart.
		CHF	VPE1
	5091.103	44.85	1

Autogenschweissdraht verkupfert Typ G1 1,0m

Artikelnummer: 5000.005.1xxxx

Beschrieb, siehe techn. Datenblatt Register 14



Ø	Art. Nr.	Preis/kg.	VPE
mm		CHF	kg
2.5	5000.005.10025	17.10	25
3.0	5000.005.10030	17.10	25

Autogenschweissdraht verkupfert Typ G2 1,0m

Artikelnummer: 5000.005.2xxxx

Beschrieb, siehe techn. Datenblatt Register 14



Ø	Art. Nr.	Preis/kg.	VPE
mm		CHF	kg
2.0	5000.005.20020	18.45	25
2.5	5000.005.20025	17.70	25
3.0	5000.005.20030	16.80	25

Lufthahnschlüssel / Entlüftungsschlüssel für Heizung

Artikelnummer: 5000.052.00001

Beschrieb, siehe techn. Datenblatt Register 14



innen	Art. Nr.	Preis/Stk.	Stk.
mm		CHF	pro Karton
5.1mm	5000.052.00001	1.45	500

Gehrungs-Schablone aus Holz

Artikelnummer: 5000.100.00000

Beschrieb, siehe techn. Datenblatt Register 15



Art. Nr.	Preis/Stk.	Stk.
	CHF	pro Karton
5000.100.00000	102.95	1

Kugelhahn IG/IG mit Fühlerbohrung M10x1 mit Knebelgriff

Artikelnummer: 5100.0xx.0094

Beschrieb, siehe techn. Datenblatt Register 15



IG/IG	Fühlerbohrung	Art. Nr.	Preis/Stk.	Stk.
Zoll	mm		CHF	pro Karton
03.Apr	M10x1	5100.020.0094	50.25	12
1	M10x1	5100.025.0094	74.50	8

Kugelhahn IG/IG mit Fühlerbohrung M10x1 mit Flügelgriff

Artikelnummer: 5100.0xx.0095

Beschrieb, siehe techn. Datenblatt Register 15



IG/IG	Fühlerbohrung	Art. Nr.	Preis/Stk.	Stk.
Zoll	mm		CHF	pro Karton
3/4"	M10x1	5100.020.0095	56.90	12
1"	M10x1	5100.025.0095	81.95	8

Stufenleiter einseitig, 3 Stufen

Artikelnummer: 5000.106.01230

Beschrieb, siehe techn. Datenblatt Register 15



Höhe	Transportmasse	Art. Nr.	Preis/Stk.	VPE
m	m		CHF	Stk.
0.6	1.4x0.4x0.12m	5000.106.01230	70.85	1

Spanngurt 2-teilig mit Profi-Ratsche, LC750

Artikelnummer: 5000.106.02507

Beschrieb, siehe techn. Datenblatt Register 15



Breite	Länge	Art. Nr.	Preis/Stk.	VPE
mm	m		CHF	Stk.
25	6	5000.106.02507	34.70	1

Klemmschlossgurt 1-teilig, LC250 daN

Artikelnummer: 5000.106.32505

Beschrieb, siehe techn. Datenblatt Register 15



Breite	Länge	Art. Nr.	Preis/Stk.	VPE
mm	m		CHF	Stk.
25	3	5000.106.32505	8.80	1

Umreifungsgurt 1-teilig

Artikelnummer: 5100.106.xxxxx

Beschrieb, siehe techn. Datenblatt Register 15



Breite	Länge	Art. Nr.	Preis/Stk.	VPE
mm	m		CHF	Stk.
			0.00	
			0.00	

Überschuhe MED COMFORT CPE Standard

Artikelnummer: 5000.106.15427

Beschrieb, siehe techn. Datenblatt Register 15

Breite	Länge	Art. Nr.	Preis/Stk.	VPE
mm	m		CHF	Beutel
			0.00	

Signierkreide weiss 6-eckig

Artikelnummer: 5000.112.12167

Beschrieb, siehe techn. Datenblatt Register 15



Breite	Länge	Farbe	Art. Nr.	Preis/Stk.	VPE
mm	mm			CHF	Beutel
12	120	weiss	5000.112.12167	1.45	12

Zimmermannsbleistift

Artikelnummer: 5000.112.24310

Beschrieb, siehe techn. Datenblatt Register 15



Länge	Farbe	Art. Nr.	Preis/Stk.	VPE
mm			CHF	Beutel
240	rot	5000.112.24310	2.10	12

Dichtungsspender Standard

Artikelnummer: 5079.052



Für Gas- und Wasserinstallationen, gefüllt mit 224 asbestfreien Dichtungen aus Tesnit BA-50 DVGW + SVGW zugelassen, einzeln entnehmbar, inkl. transparenter Schutzhülle, robuster, stossfester und bruchsicherer Dichtungsspenderblock aus elastischem Material, der die Dichtungen vor Feuchtigkeit, Herausfallen oder Beschädigungen schützt.

Art. Nr.	Preis/Stk.	Stk./ Kart.
	CHF	VPE1
5079.052	205.00	1

Dichtungsspender Spezial

Artikelnummer: 5079.053



Für Gas- und Wasserinstallationen, gefüllt mit 139 asbestfreien Dichtungen aus Tesnit BA-50 DVGW + SVGW zugelassen, Dichtungsringen, Ventiltellern einzeln entnehmbar, inkl. Teflon-Gewindedichtband und transparenter Schutzhülle, robuster, stossfester und bruchsicherer Dichtungsspenderblock aus elastischem Material, der die Dichtungen vor Feuchtigkeit, Herausfallen oder Beschädigungen schützt.

Art. Nr.	Preis/Stk.	Stk./ Kart.
	CHF	VPE1
5079.053	212.00	1

Sichthülle zu Dichtungsspender

Artikelnummer: 5079.900

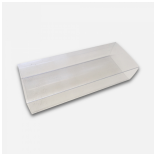

Sichthülle zu Dichtungsspender, transparent

Art. Nr.	Preis/Stk.	Stk./ Kart.
	CHF	VPE1
5079.900	12.60	1

Heizkörperpinsel reine Chinaborste

Artikelnummer: 5000.1xx.xxxxx



Die letzten 5 Zahlen der Artikelnummer finden Sie in der Tabelle unten.
Beschrieb, siehe techn. Datenblatt Register 15

Breite	Länge	Art. Nr.	Preis/Stk.	Stk.	Stk.
mm	mm		CHF	VPE1	VPE2
25	45	5000.145.00025	10.20	12	0
35	50	5000.150.00035	11.70	12	0
50	50	5000.150.00050	14.65	12	0
60	56	5000.156.00060	18.70	12	0