Bandes adhésives PUMA
Bande adhésive PUMA, 10m

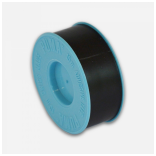

numéro d'article: 1145.010.xxxxx

Les 5 derniers chiffres du numéro d'article se trouvent dans le tableau ci-dessous.
Description selon fiche technique en registre 1

Largeur	noir	blanc	silber	vert	jaune	rouge	bleu	gris clair	Prix/pce	pce / cart.	pce / cart.
mm	xxxxx	xxxxx	xxxxx	xxxxx	xxxxx	xxxxx	xxxxx	xxxxx	CHF	UE1	UE2
10	01001	01002	01003	01004	01005	01006	01007	01009	3.25	180	1700
15	01501	01502	01503	01504	01505	01506	01507	01509	4.10	180	1700
20	02001	02002	02003	02004	02005	02006	02007	02009	4.80	105	1250
25	02501	02502	02503	02504	02505	02506	02507	02509	5.50	90	950
30	03001	03002	03003	03004	03005	03006	03007	03009	6.30	75	650
40	04001	04002	04003	04004	04005	04006	04007	04009	7.65	45	500
50	05001	05002	05003	05004	05005	05006	05007	05009	9.20	45	400
60	06001	06002	06003	06004	06005	06006	06007	06009	10.50	30	350
70	07001	07002	07003	07004	07005	07006	07007	07009	12.05	30	300
80	08001	08002	08003	08004	08005	08006	08007	08009	13.45	30	250
90	09001	09002	09003	09004	09005	09006	09007	09009	15.20	25	200
100	10001	10002	10003	10004	10005	10006	10007	10009	16.40	20	200

Bande adhésive PUMA, 20m

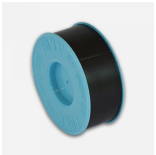

numéro d'article: 1145.020.xxxxx

Les 5 derniers chiffres du numéro d'article se trouvent dans le tableau ci-dessous.
Description selon fiche technique en registre 1

Largeur	noir	blanc	silber	vert	jaune	rouge	bleu	gris clair	Prix/pce	pce / cart.	pce / cart.
mm	xxxxx	xxxxx	xxxxx	xxxxx	xxxxx	xxxxx	xxxxx	xxxxx	CHF	UE1	UE2
10	01001	01002	01003	01004	01005	01006	01007	01009	5.40	252	812
15	01501	01502	01503	01504	01505	01506	01507	01509	6.65	180	616
20	02001	02002	02003	02004	02005	02006	02007	02009	7.85	126	476
25	02501	02502	02503	02504	02505	02506	02507	02509	9.30	108	392
30	03001	03002	03003	03004	03005	03006	03007	03009	10.70	90	336
40	04001	04002	04003	04004	04005	04006	04007	04009	13.35	72	252
50	05001	05002	05003	05004	05005	05006	05007	05009	16.40	54	224
60	06001	06002	06003	06004	06005	06006	06007	06009	19.40	36	168
70	07001	07002	07003	07004	07005	07006	07007	07009	22.35	36	140
80	08001	08002	08003	08004	08005	08006	08007	08009	25.30	18	140
90	09001	09002	09003	09004	09005	09006	09007	09009	28.05	18	112
100	10001	10002	10003	10004	10005	10006	10007	10009	31.00	18	112

Certoplast 601 bande adhésive sans rondelles latérales, 10m



numéro d'article: 1138.010.xxxxx

Les 5 derniers chiffres du numéro d'article se trouvent dans le tableau ci-dessous.
Description selon fiche technique en registre 2

Largeur	noir	blanc	vert	jaune	rouge	bleu	gris clair	brun	jaune-vert	violet	Prix/pce	pce / cart.	pce / cart.
mm	xxxxx	xxxxx	xxxxx	xxxxx	xxxxx	xxxxx	xxxxx	xxxxx	xxxxx	xxxxx	CHF	UE1	UE2
10	01001	01002	01004	01005	01006	01007	01009	01013	01015	01016	1.65	180	336
15	01501	01502	01504	01505	01506	01507	01509	01513	01515	01516	1.85	180	336
20	02001	02002	02004	02005	02006	02007	02009	02013	02015	02016	2.35	105	196
25	02501	02502	02504	02505	02506	02507	02509	02513	02515	02516	2.45	90	168
30	03001	03002	03004	03005	03006	03007	03009	03013	03015	03016	2.65	75	140
40	04001	04002	04004	04005	04006	04007	04009	04013	04015	04016	3.25	45	84
50	05001	05002	05004	05005	05006	05007	05009	05013	05015	05016	4.00	45	84
60	06001	06002	06004	06005	06006	06007	06009	06013	06015	06016	4.70	30	56
70	07001	07002	07004	07005	07006	07007	07009	07013	07015	07016	5.30	30	56
80	08001	08002	08004	08005	08006	08007	08009	08013	08015	08016	6.00	30	56
90	09001	09002	09004	09005	09006	09007	09009	09013	09015	09016	6.75	20	42
100	10001	10002	10004	10005	10006	10007	10009	10013	10015	10016	7.35	20	42

Certoplast 601 bande adhésive sans rondelles latérales, 25m



numéro d'article: 1138.025.xxxxx

Les 5 derniers chiffres du numéro d'article se trouvent dans le tableau ci-dessous.
Description selon fiche technique en registre 2

Largeur	noir	blanc	vert	jaune	rouge	bleu	gris clair	brun	jaune-vert	violet	Prix/pce	pce / cart.	pce / cart.
mm	xxxxx	xxxxx	xxxxx	xxxxx	xxxxx	xxxxx	xxxxx	xxxxx	xxxxx	xxxxx	CHF	UE1	UE2
10	01001	01002	01004	01005	01006	01007	01009	01013	01015	01016	2.85	216	0
15	01501	01502	01504	01505	01506	01507	01509	01513	01515	01516	3.25	216	0
20	02001	02002	02004	02005	02006	02007	02009	02013	02015	02016	4.10	126	0
25	02501	02502	02504	02505	02506	02507	02509	02513	02515	02516	4.50	108	0
30	03001	03002	03004	03005	03006	03007	03009	03013	03015	03016	6.10	90	0
40	04001	04002	04004	04005	04006	04007	04009	04013	04015	04016	7.45	54	0
50	05001	05002	05004	05005	05006	05007	05009	05013	05015	05016	9.00	54	0
60	06001	06002	06004	06005	06006	06007	06009	06013	06015	06016	10.40	36	0
70	07001	07002	07004	07005	07006	07007	07009	07013	07015	07016	11.85	36	0
80	08001	08002	08004	08005	08006	08007	08009	08013	08015	08016	13.35	36	0
90	09001	09002	09004	09005	09006	09007	09009	09013	09015	09016	14.80	18	0
100	10001	10002	10004	10005	10006	10007	10009	10013	10015	10016	16.10	18	0

Certoplast 601 C bande adhésive avec rondelles latérales, 10m

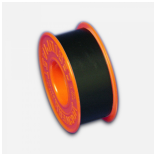

numéro d'article: 1139.010.xxxxx

Les 5 derniers chiffres du numéro d'article se trouvent dans le tableau ci-dessous.
Description selon fiche technique en registre 2

Largeur	noir	blanc	vert	jaune	rouge	bleu	gris clair	brun	jaune-vert	violet	Prix/pce	pce / cart.	pce / cart.
mm	xxxxx	xxxxx	xxxxx	xxxxx	xxxxx	xxxxx	xxxxx	xxxxx	xxxxx	xxxxx	CHF	UE1	UE2
10	01001	01002	01004	01005	01006	01007	01009	01013	01015	01016	1.85	180	336
15	01501	01502	01504	01505	01506	01507	01509	01513	01515	01516	2.15	180	336
20	02001	02002	02004	02005	02006	02007	02009	02013	02015	02016	2.45	105	196
25	02501	02502	02504	02505	02506	02507	02509	02513	02515	02516	2.85	90	168
30	03001	03002	03004	03005	03006	03007	03009	03013	03015	03016	3.25	75	140
40	04001	04002	04004	04005	04006	04007	04009	04013	04015	04016	4.00	45	84
50	05001	05002	05004	05005	05006	05007	05009	05013	05015	05016	4.80	45	84
60	06001	06002	06004	06005	06006	06007	06009	06013	06015	06016	5.60	30	56
70	07001	07002	07004	07005	07006	07007	07009	07013	07015	07016	6.45	30	56
80	08001	08002	08004	08005	08006	08007	08009	08013	08015	08016	7.05	30	56
90	09001	09002	09004	09005	09006	09007	09009	09013	09015	09016	7.85	20	42
100	10001	10002	10004	10005	10006	10007	10009	10013	10015	10016	8.75	20	42

Certoplast 601 C bande adhésive avec rondelles latérales, 25m

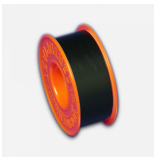

numéro d'article: 1139.025.xxxxx

Les 5 derniers chiffres du numéro d'article se trouvent dans le tableau ci-dessous.
Description selon fiche technique en registre 2

Largeur	noir	blanc	vert	jaune	rouge	bleu	gris clair	brun	jaune-vert	violet	Prix/pce	pce / cart.	pce / cart.
mm	xxxxx	xxxxx	xxxxx	xxxxx	xxxxx	xxxxx	xxxxx	xxxxx	xxxxx	xxxxx	CHF	UE1	UE2
10	01001	01002	01004	01005	01006	01007	01009	01013	01015	01016	3.25	120	0
15	01501	01502	01504	01505	01506	01507	01509	01513	01515	01516	4.40	120	0
20	02001	02002	02004	02005	02006	02007	02009	02013	02015	02016	5.30	70	0
25	02501	02502	02504	02505	02506	02507	02509	02513	02515	02516	6.10	60	0
30	03001	03002	03004	03005	03006	03007	03009	03013	03015	03016	7.45	50	0
40	04001	04002	04004	04005	04006	04007	04009	04013	04015	04016	9.00	30	0
50	05001	05002	05004	05005	05006	05007	05009	05013	05015	05016	10.50	30	0
60	06001	06002	06004	06005	06006	06007	06009	06013	06015	06016	12.15	20	0
70	07001	07002	07004	07005	07006	07007	07009	07013	07015	07016	13.75	20	0
80	08001	08002	08004	08005	08006	08007	08009	08013	08015	08016	15.40	20	0
90	09001	09002	09004	09005	09006	09007	09009	09013	09015	09016	17.15	10	0
100	10001	10002	10004	10005	10006	10007	10009	10013	10015	10016	18.65	10	0

Bande adhésive CAT, 10m



numéro d'article: 1136.010.xxxxx

Les 5 derniers chiffres du numéro d'article se trouvent dans le tableau ci-dessous.
Description selon fiche technique en registre 2

Largeur	noir	gris clair	Prix/pce	pce / cart.	pce / cart.
mm	xxxxx	xxxxx	CHF	UE1	UE2
19	01901	01909	1.70	350	0
30	03001	03009	2.10	210	0
50	05001	05009	3.10	140	0

Certoplast 603 - Bande adhésive en PVC, 10m

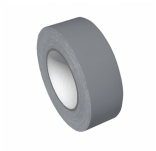

numéro d'article: 1137.010.xxxxx

Les 5 derniers chiffres du numéro d'article se trouvent dans le tableau ci-dessous.
Description selon fiche technique en registre 2

Largeur	noir	blanc	vert	rouge	bleu	gris clair	Prix/pce	pce / cart.
mm	xxxxx	xxxxx	xxxxx	xxxxx	xxxxx	xxxxx	CHF	UE
19	01901	01902	01904	01906	01907	01909	3.15	180
						00009	0.00	
30	03001	03002	03004	03006	03007	03009	5.30	150
50	05001	05002	05004	05006	05007	05009	6.10	90
100	10001					10009	7.45	54

Bande adhésive en tissu, 10m & 50m

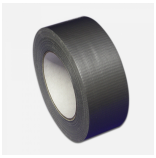

numéro d'article: 1134.0x0.05103

Description selon fiche technique en registre 3

Largeur	Longueur	No d'article	Prix/pce	pce
mm	m		CHF	par carton
48	10	1134.010.05103	4.20	36
48	50	1134.050.05103	13.30	24

Bande adhésive à béton, 50m

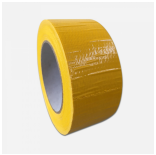

numéro d'article: 1134.050.04425

Description selon fiche technique en registre 3

Largeur	Longueur	No d'article	Prix/pce	pce
mm	m		CHF	par carton
44	50	1134.050.04425	12.20	24

Bande rétractable à froid, 15m



numéro d'article: 1250.015.XXXXX

Les 5 derniers chiffres du numéro d'article se trouvent dans le tableau ci-dessous.
Description selon fiche technique en registre 4

Largeur	Epaisseur	No d'article	Prix/pce	pce / cart.	pce / Pal.
mm	mm		CHF	UE1	UE2
50		1250.015.05003	39.80	20	0

Gaine thermorétractable, 60m



numéro d'article: 1250.060.XXXX

Les 4 derniers chiffres du numéro d'article se trouvent dans le tableau ci-dessous.
Description selon fiche technique en registre 4

Longueur	Dimension	Rapport de rétreint	No d'article	Prix/pce	m/cart.
m	mm			CHF	
60	25.4/12.7	2 : 1	1250.060.2512	17.65	60
60	39/13	3 : 1	1250.060.3913	31.65	60

Ruban EPR auto-amalgant, 5m



numéro d'article: 1135.005.XXXX

Description selon fiche technique en registre 4

Longueur	Largeur	Epaisseur	No d'article	Prix/pce	Pièce par
m	mm	mm		CHF	carton
5	19	0.5	1135.005.1951	12.50	10
5	25	0.5	1135.005.2551	15.90	10

Gerband 705 - bande adhésive recouverte d'aluminium, 50



numéro d'article: 1201.050.xxx

Description selon fiche technique en registre 5

Longueur	Largeur	Epaisseur	No d'article	Prix/pce	Pièce par
m	mm	mm		CHF	carton
50	50	0.03	1201.050.050	17.15	24
50	75	0.03	1201.050.075	27.10	16

Bande autocollante recouverte d'aluminium 9005

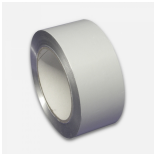

numéro d'article: 1205.0XX.XXXX

Description selon fiche technique en registre 5

Longueur	Largeur	Epaisseur	No d'article	Prix/pce	Pièce par
m	mm	mm		CHF	carton
50	50	0.03	1205.050.050	12.45	24
50	75	0.03	1205.050.075	18.60	16
100	50	0.03	1205.100.050	25.30	18
100	75	0.03	1205.100.075	41.15	12

Bande adhésive polypropylène recouverte d'alu, 50m

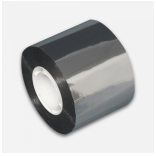

numéro d'article: 1210.050.xxx

Les 3 derniers chiffres du numéro d'article se trouvent dans le tableau ci-dessous.
Description selon fiche technique en registre 5

Largeur	Epaisseur	No d'article	Prix/pce	Pièce par
mm	mm		CHF	carton
50	0.03	1210.050.050	11.40	96
75	0.03	1210.050.075	16.85	64
100	0.03	1210.050.100	22.50	48

Bande adhésive en aluminium avec trame renforcée, 50m



numéro d'article: 1206.050.xxx

Description selon fiche technique en registre 5

Longueur	Largeur	Epaisseur	No d'article	Prix/pce	Pièce par
m	mm	mm		CHF	carton
50	50	0.03	1206.050.050	20.80	24
50	75	0.03	1206.050.075	30.85	16

Pumisol non collant, 5m

numéro d'article: 1150.005.xxx

Les 3 derniers chiffres du numéro d'article se trouvent dans le tableau ci-dessous.
Description selon fiche technique en registre 6



Longueur	Largeur	No d'article	Prix/pce	Pièce par
m	mm		CHF	carton
5	50	1150.005.050	2.70	150
5	70	1150.005.070	3.65	105
5	83	1150.005.083	4.10	90
5	100	1150.005.100	5.00	75

Bandages Eco, 2.5m

numéro d'article: 1181.025.xxx

Description selon fiche technique en registre 6

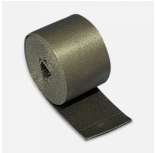

Longueur	Largeur	Epaisseur	No d'article	Prix/pce	Pièce par
m	mm	mm		CHF	carton
2.5	50	2.5	1181.025.05009	2.10	350
2.5	85	2.5	1181.025.08509	3.50	210
2.5	100	2.5	1181.025.10009	3.95	175

Bandages thermiques, 2.5m

numéro d'article: 1180.025.xxx

Description selon fiche technique en registre 6



Longueur	Largeur	Epaisseur	No d'article	Prix/pce	Pièce par
m	mm	mm		CHF	carton
2.5	50	5.0	1180.025.05002	3.60	200
2.5	85	5.0	1180.025.08502	5.35	120
2.5	100	5.0	1180.025.10002	6.35	100

Filasse de lin, 10kg

numéro d'article: 1182.070.03050

Description selon fiche technique en registre 6



Longueur	moyenne	No d'article	Prix/kg	Pièce
m	Ø mm		CHF	kg
ca. 70	30-50	1182.070.03050	27.00	10kg

SK-Tape - bande autocollante en caoutchouc, 15m

numéro d'article: 2300.015.051

Description selon fiche technique en registre 6



Longueur	Largeur	No d'article	Prix/pce	pce / cart.	pce / Pal.
m	mm		CHF	UE1	UE2
15	50	2300.015.051	26.25	12	504

Bande d'isolation phonique et de séparation G, 15m

numéro d'article: 1171.015.06060

Description selon fiche technique en registre 8



Longueur	Largeur	No d'article	Prix/pce	pce / cart.	pce / Pal.
m	mm		CHF	UE1	UE2
15	60	1171.015.06060	44.00	12	144

Bande d'isolation phonique et de séparation D, 30m

numéro d'article: 1171.030.03080

Description selon fiche technique en registre 8



Longueur	Largeur	No d'article	Prix/pce	pce / cart.	pce / Pal.
m	mm		CHF	UE1	UE2
30	80	1171.030.03080	47.00	12	144

Bande acoustique bleue, 3.6m

numéro d'article: 1171.036.07007

Description selon fiche technique en registre 8



Longueur	Largeur	Epaisseur	No d'article	Prix/pce	pce / cart.	pce / Pal.
m	mm	mm		CHF	UE1	UE2
3.6	70	3.0	1171.036.07007	6.75	140	0

Garniture isolante en liège GIS autocollante sur une face

numéro d'article: 1171.070.50513

Description selon fiche technique en registre 8



Longueur	Largeur	Epaisseur	No d'article	Prix/pce	pce / cart.	pce / Pal.
mm	mm	mm		CHF	UE1	UE2
70	50	5	1171.070.50513	1.78	600	50400

Bandes de marquage

numéro d'article: 1230.XXX.XXXXX

Description selon fiche technique en registre 9



Largeur	Longueur		No d'article	Prix/pce	pièce
mm	m			CHF	UE
40	250	Bande d'avertissement jaune ATTENTION conduite de gaz	1230.025.04005	29.55	1
40	250	Bande d'avertissement bleue ATTENTION conduite d'eau	1230.025.04007	29.55	1
100	250	Bande d'avertissement jaune ATTENTION conduite de gaz	1230.025.10005	68.60	1
100	250	Bande d'avertissement bleue ATTENTION conduite d'eau	1230.025.10007	68.60	1
40	250	Bande de localisation bleue avec file d'acier, ATTENTION conduite d'eau	1230.050.04007	255.15	1

Feuille PVC en couleurs assorties, 10m & 25m, Longeur 1.2

numéro d'article: 1010/20.0xx.xxxx

Les 5 derniers chiffres du numéro d'article se trouvent dans le tableau ci-dessous.
Description selon fiche technique en registre 10

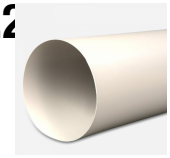

m²		noir	blanc	vermillon	ultramarin	gris clair	réséda	orange	carmin	Prix/pce	Rouleaux
										CHF	par pal.
12	1010.010					12009				70.30	96
30	1010.025					**12009***				155.15	50
30	1010.025					**12009S****				155.15	32
30	1020.025	12001	12002	12006	12007		12010	12011	12012	225.00	50

*** petit noyau, ** gros noyau**

Bandes non collantes en PVC pour les coudes

numéro d'article: 1230.050.xxxxx

Les 5 derniers chiffres du numéro d'article se trouvent dans le tableau ci-dessous.
Description selon fiche technique en registre 10

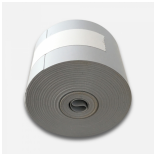

Longueur	Largeur	No d'article	Prix/pce	Pièce
m	mm		CHF	
50	20	1230.050.02009	9.45	10
50	30	1230.050.03009	12.50	10

Liquide à souder

numéro d'article: 1071.xxx

Description selon fiche technique en registre 10



Litres	COV	No d'article	Prix
	CHF		CHF
1	3.00	1071.100	19.55
	0.00		0.00
	0.00		0.00

Pinceau pour la liquide à souder

numéro d'article: 1071.01.1230

Description selon fiche technique en registre 10

No d'article	Prix/pce	Pièce
	CHF	par carton
1071.01.1230	3.60	144

Fil de ligature zingué

numéro d'article: 5000.xxx.xxxxx

Description selon fiche technique en registre 10



poids	moyenne	No d'article	Prix/pce	UE
kg	Ø mm		CHF	kg
2.5	0.8	5000.025.08001.E	0.00	2.5
2.5	0.9	5000.025.09001.E	0.00	2.5
5	1.3	5000.050.13001.E	0.00	5.0
5	1.6	5000.050.16001.E	0.00	5.0

Fil de ligature recuit par noir

numéro d'article: 5000.xxx.xxxxx

Description selon fiche technique en registre 10



poids	moyenne	No d'article	Prix/pce	UE
kg	Ø mm		CHF	kg
2.5	1.3	5000.025.13000.E	0.00	2.5
2.5	1.6	5000.025.16000.E	0.00	2.5

Manchettes en aluminium

numéro d'article: 1080.010.xxxxx

Les 5 derniers chiffres du numéro d'article se trouvent dans le tableau ci-dessous.
Description selon fiche technique en registre 10

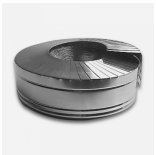

Largeur		vermillon	ultramarin	réséda	orange	carmin	Prix/pce	pce / UE
mm							CHF	
20	02002	02006	02007	02010	02011	02012	34.95	1
30	03002	03006	03007	03010	03011	03012	38.20	1
40	04002	04006	04007	04010	04011	04012	47.80	1
50	05002	05006	05007	05010	05011	05012	52.25	1

Manchettes aluminium laquées

numéro d'article: 1080.010.xxx18

Les 5 derniers chiffres du numéro d'article se trouvent dans le tableau ci-dessous.
Description selon fiche technique en registre 10

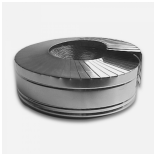

Largeur	No d'article	Prix/pce	cart.
mm		CHF	pce / UE
20	1080.010.02018	15.60	5
30	1080.010.03018	18.40	5
40	1080.010.04018	26.20	5
50	1080.010.05018	30.25	5
60	1080.010.06018	32.95	5

Spray en couleur, 400ml



numéro d'article: 1073.400.xx

Description selon fiche technique en registre 10

	noir	blanc	vermillon	ultramarin	réséda	gris clair	carmin	Prix/pce	Pièce
								CHF	par carton
1073.400	01	02	06	07	10	11	12	50.85	6

Plastic-Primer transparent, 400ml



numéro d'article: 1073.400.00

Description selon fiche technique en registre 10

No d'article	Prix/pce	Pièce
	CHF	par carton
1073.400.00	50.85	6

Colle aérosol Power Spray 500ml



numéro d'article: 1074.501

boîte 500ml
Description selon fiche technique en registre 11

boîte		No d'article	Prix/pce	pce / cart.	pce / Pal.
ml			CHF		
500		1074.501	18.25	12	504
0.274/kg	Livraison de COV par boîte	COV	0.82		

Feuille d'alubutyle TEM

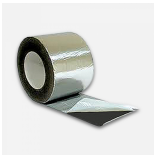

numéro d'article: 1120.010.xxxx

Les 4 derniers chiffres du numéro d'article se trouvent dans le tableau ci-dessous.
Description selon fiche technique en registre 12

Largeur	Epaisseur	No d'article	Prix/pce	Pièce par
mm	mm		CHF	carton
50	0.6	1120.010.0050	22.05	12
100	0.6	1120.010.0100	41.15	8
150	0.6	1120.010.0150	61.25	4
200	0.6	1120.010.0200	80.55	4

Bande bitumineuse GYSKO® ELOTENE

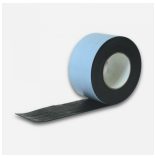

numéro d'article: 1700.013.xxxxx

Les 5 derniers chiffres du numéro d'article se trouvent dans le tableau ci-dessous.
Description selon fiche technique en registre 13

Largeur	Longueur	No d'article	Prix/pce	Pièce par
mm	m		CHF	carton
50	10	1700.013.50050	39.85	12
100	10	1700.013.50100	78.65	16

GYSKO® Plast - pâte à joints

numéro d'article: 1700.001.06000

Description selon fiche technique en registre 13

poids	No d'article	Prix/kg	Pièce
kg		CHF	UE
kg		0.00	

Bande GYSKO® - bande de protection anticorrosion à base de graisse



numéro d'article: 1130.010.xxxxx

Les 5 derniers chiffres du numéro d'article se trouvent dans le tableau ci-dessous.
Description selon fiche technique en registre 13

Largeur	Longueur	No d'article	Prix/pce	Pièce
mm	m		CHF	UE1
30	10	1700.010.10030	13.70	36
			0.00	
50	10	1700.010.10050	15.20	24
60	10	1700.010.10060	17.90	18
70	10	1700.010.10070	20.60	18
80	10	1700.010.10080	23.70	12
100	10	1700.010.10100	29.30	12
120	10	1700.010.10120	34.65	6
150	10	1700.010.10150	42.65	6
200	10	1700.010.10200	57.05	6
300	10	1700.010.10300	94.20	4
			0.00	
500	10	1700.010.10500	136.05	4

Bande de protection anticorrosion PE en noir

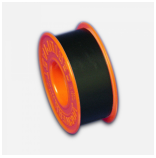

Artikelnummer: 1700.010.xxxxx

Die letzten 5 Zahlen der Artikelnummer finden Sie in der Tabelle unten.
Beschrieb, siehe techn. Datenblatt Register 13

Breite	Länge	Art. Nr.	Preis/Stk.	Stk.
mm	m		CHF	VPE
			0.00	
30	10	1130.010.03001	3.85	150
			0.00	
70	10	1130.010.07001	7.50	72
100	10	1130.010.10001	10.95	54

Colliers de serrage, Type W2

numéro d'article: 3800.2xx.xxxxx

Description selon fiche technique en registre 14



Largeur	Diamètre	No d'article	Prix/pce	Pce/ sac
mm	mm		CHF	
9	12-22	3800.209.2122	1.70	50
12	16-25	3800.212.1625	2.15	50
12	20-32	3800.212.2032	2.15	50
12	25-40	3800.212.2540	2.15	50
12	32-50	3800.212.3250	2.25	50
12	40-60	3800.212.4060	2.35	50
12	50-70	3800.212.5070	2.70	50
12	60-80	3800.212.6080	2.90	50
12	70-90	3800.212.7090	3.00	10
12	80-100	3800.212.8010	3.00	10
12	90-110	3800.212.9011	3.25	10
12	100-120	3800.212.1012	3.45	10
12	110-130	3800.212.1113	4.00	10
12	120-140	3800.212.1214	3.85	10
12	130-150	3800.212.1315	4.95	10
12	140-160	3800.212.1416	4.10	10

Colliers de serrage, Type W4

numéro d'article: 3800.4xx.xxxxx

Description selon fiche technique en registre 14



Largeur	Diamètre	No d'article	Prix/pce	Pce/ sac
mm	mm		CHF	
9	8-16	3800.409.0816	3.25	50
9	12-22	3800.409.1220	3.25	50
12	16-25	3800.412.1625	4.75	50
12	20-32	3800.412.2032	5.15	50
12	25-40	3800.412.2540	5.10	50
12	32-50	3800.412.3250	5.55	50
12	40-60	3800.412.4060	5.75	50
12	50-70	3800.412.5070	5.85	50
12	60-80	3800.412.6080	6.80	50
12	70-90	3800.412.7090	7.10	10
12	80-100	3800.412.8010	7.40	10
12	90-110	3800.412.9011	7.70	10
12	100-120	3800.412.1012	1.75	10
12	110-130	3800.412.1113	7.95	10
12	120-140	3800.412.1214	8.05	10
12	130-150	3800.412.1315	0.00	10
12	140-160	3800.412.1416	11.60	10

Colliers de serrage à 2 oreilles

numéro d'article: 3810.xxx



Description selon fiche technique en registre 14

Largeur	Diamètre	No d'article	Prix/pce	pièce
mm	mm		CHF	carton
7	9-11	3810.00911	0.85	100
7	11-13	3810.01113	0.95	100
7.5	13-15	3810.01417	0.95	100
7.5	17-20	3810.0172	1.35	100
7.5	15-18	3810.01821	1.10	100
9	20-23	3810.02023	1.45	100
9	22-25	3810.02225	1.85	100
9	23-27	3810.02327	1.70	100
9	25-28	3810.02528	1.95	100

Capuchon de protection jaun pour tubes PE

numéro d'article: 5000.xxx

Description selon fiche technique en registre 14



Ø	No d'article	Prix/pce.	UE
mm		CHF	Piéce
40	5000.040	1.05	10
48 (48.3)	5000.048	0.75	10
50 (50.8)	5000.050	0.70	10
56 (57)	5000.056	0.85	10
63 (63.5)	5000.063	1.20	10
75	5000.075	2.60	10
90	5000.090	2.65	10
110	5000.110	3.65	10
125	5000.125	4.45	10
160	5000.160	6.45	10
200	5000.200	9.85	1

Primaires

numéro d'article: 1084./1090.500

Description selon fiche technique en registre 14



envase		No d'article	Prix/pce	UE
kg			CHF	kg
5	bordeaux	1084.500	89.00	5kg
5	gris	1090.500	89.00	5kg

Diluant universel incolore bidon à 5lt.

numéro d'article: 1084./1090.500

Description selon fiche technique en registre 14



envase	No d'article	Prix/pce	UE
kg		CHF	lt.
5.	1091.500	80.50	5lt.

Primaire en spray, 400ml

numéro d'article: 1090.600/700

boîte 500ml
Description selon fiche technique en registre 14



boîte		No d'article	Prix/pce	pce / cart.	pce / Pal.
ml			CHF		
400	bordeaux	1090.700	23.70	12	504
400	gris	1090.600	23.70	12	504
0.274/kg	Livraison de COV par boîte	COV	0.82		

Filasse de lin / Bobine de lin

numéro d'article: 1182.100.00001

Description selon fiche technique en registre 14





poids		No d'article	Prix/kg.	kg
Gramm			CHF	carton
1000		1182.100.00001	75.90	5
80	Bobine de lin	1182.080.00001	8.55	400

Distributeur de filasse

numéro d'article: 5091.003.03

Distributeur de filasse, vide, avec tôle de fixation pour un montage mural ou un montage sur établi, simple à manier, utilisable partout, protège le chanvre contre la saleté, quantité de chanvre dosable à volonté.



	No d'article	Prix/pce	pce/ cart.
		CHF	UE1
	5091.003.03	51.25	1

Distributeur de filasse "Flachsi"

numéro d'article: 5091.003.02

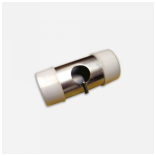

Distributeur de filasse "Flachsi", vide sans bobine de lin, facile à travailler, pas de déchets. Pour la saccoche des monteurs, simple, universel, protège contre la saleté, quantité dosable.

	No d'article	Prix/pce	pce/ cart.
		CHF	UE1
	5091.003.02	35.65	1

Distributeur de filasse "Flachsi" avec bobine de lin

numéro d'article: 5091.103



Distributeur de filasse "Flachsi" avec bobine de lin, facile à travailler, pas de déchets. Pour la saccoche des monteurs, simple, universel, protège contre la saleté, quantité dosable.

	No d'article	Prix/pce	pce/ cart.
		CHF	UE1
	5091.103	44.85	1

Type G I Longueur de 1,0m

numéro d'article: 5000.005.1xxxx

Description selon fiche technique en registre 14



Ø	No d'article	Prix/kg.	UE
mm		CHF	kg
2.5	5000.005.10025	17.10	25
3.0	5000.005.10030	17.10	25

Type G II Longueur de 1,0m

numéro d'article: 5000.005.2xxxx

Description selon fiche technique en registre 14



Ø	No d'article	Prix/kg.	UE
mm		CHF	kg
2.0	5000.005.20020	18.45	25
2.5	5000.005.20025	17.70	25
3.0	5000.005.20030	16.80	25

Clé de purge d'air pour le chauffage

numéro d'article: 5000.052.00001



Description selon fiche technique en registre 14

à l'intérieur	No d'article	Prix/pce	Pièce
mm		CHF	par carton
5.1mm	5000.052.00001	1.45	500

Coupe à onglets en bois
numéro d'article: 5000.100.60200

Description selon fiche technique en registre 15

capacité	No d'article	Prix/pce	Pièce
		CHF	
max. 700 kg		0.00	

Coupe à onglets en bois
numéro d'article: 5000.100.00000



Description selon fiche technique en registre 15

	No d'article	Prix/pce	Pièce
		CHF	carton
	5000.100.00000	102.95	1

Vanne à bille avec orifice d'eurosonde M10x1
numéro d'article: 5100.0xx.0094

Description selon fiche technique en registre 15

Filetage femelle	orifice eurosonde	No d'article	Prix/pce	Pièce
pouce	mm		CHF	par carton
03.Apr	M10x1	5100.020.0094	50.25	12
1	M10x1	5100.025.0094	74.50	8

Vanne à bille avec orifice d'eurosonde M10x1 avec poignée à aillettes
numéro d'article: 5100.0xx.0095



Description selon fiche technique en registre 15

Filetage femelle	orifice eurosonde	No d'article	Prix/pce	Pièce
pouce	mm		CHF	par carton
3/4"	M10x1	5100.020.0095	56.90	12
1"	M10x1	5100.025.0095	81.95	8

Echelle à 3 marches, accès d'un côté, hauteur 0.6m
numéro d'article: 5000.106.01230



Description selon fiche technique en registre 15

hauteur	Transport de terre	No d'article	Prix/pce	UE
m	m		CHF	pièce
0.6	1.4x0.4x0.12m	5000.106.01230	70.85	1

Sangle d'arrimage avec fermeture à pince, jeu de 2 pce
numéro d'article: 5000.106.02507



Description selon fiche technique en registre 15

Largeur	Longueur	No d'article	Prix/pce	UE
mm	m		CHF	pièce
25	6	5000.106.02507	34.70	1

Sangle à pince de serrage, LC250 daN



numéro d'article: 5000.106.32505

Description selon fiche technique en registre 15

Largeur	Longueur	No d'article	Prix/pce	UE
mm	m		CHF	pièce
25	3	5000.106.32505	8.80	1

Sangle d'arrimage, set d'une seule pièce



numéro d'article: 5100.106.xxxxx

Description selon fiche technique en registre 15

Largeur	Longueur	No d'article	Prix/pce	UE
mm	m		CHF	pièce
			0.00	
			0.00	

Sangle d'arrimage, set d'une seule pièce

numéro d'article: 5000.106.15427

Description selon fiche technique en registre 15

Largeur	Longueur	No d'article	Prix/pce	UE
mm	m		CHF	Sac
			0.00	

Craie de marquage blanche, en hexagone



numéro d'article: 5000.112.12167

Description selon fiche technique en registre 15

Largeur	Longueur	couleur	No d'article	Prix/pce	UE
mm	mm			CHF	Sac
12	120	blanc	5000.112.12167	1.45	12

Crayon pour charpentier



numéro d'article: 5000.112.24310

Description selon fiche technique en registre 15

Longueur	couleur	No d'article	Prix/pce	UE
mm			CHF	Sac
240	rouge	5000.112.24310	2.10	12

Distributeurs de joints Standard

numéro d'article: 5079.052



Pour installations d'eau et de gaz, contenu: 225 joints exempt d'amiante, prise individuelle, housse de protection transparente avec inscription incluse, bloc de distribution des joints résistant aux coups et incassable en matériau élastique, qui protège les joints contre l'humidité, contre une sortie involontaire et contre la détérioration, les joints peuvent être saisis par pièce et sont toujours à portée de la main, agréé par DVGW + SVGW selon les normes DIN 3535 paragraphe 6.

	No d'article	Prix/pce	pce/ cart.
		CHF	UE1
	5079.052	205.00	1

Distributeurs de joints Special

numéro d'article: 5079.053



Pour installations d'eau et de gaz, contenu: 139 joints exempt d'amiante, prise individuelle, housse de protection transparente avec inscription incluse, bloc de distribution des joints résistant aux coups et incassable en matériau élastique, qui protège les joints contre l'humidité, contre une sortie involontaire et contre la détérioration, les joints peuvent être saisis par pièce et sont toujours à portée de la main, agréé par DVGW+SVGW selon les normes DIN 3535 paragraphe 6.

	No d'article	Prix/pce	pce/ cart.
		CHF	UE1
	5079.053	212.00	1

Housse de protection transparente

numéro d'article: 5079.900

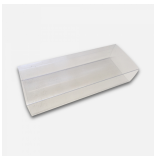

Housse de protection transparente pour distributeurs de joints Standard et Special.

	No d'article	Prix/pce	pce/ cart.
		CHF	UE1
	5079.900	12.60	1

Pinceau à radiateurs (soies blanches de Chine)

numéro d'article: 5000.1xx.xxxxx



Les 5 derniers chiffres du numéro d'article se trouvent dans le tableau ci-dessous.
Description selon fiche technique en registre 15

Largeur	Longueur	No d'article	Prix/pce	pce	pce
mm	mm		CHF	UE1	UE2
25	45	5000.145.00025	10.20	12	0
35	50	5000.150.00035	11.70	12	0
50	50	5000.150.00050	14.65	12	0
60	56	5000.156.00060	18.70	12	0